

Literweine

| | | |
|------|-----------------------------|------|
| 1122 | 2021er Kerner | 4,80 |
| 0822 | 2021er Riesling trocken | 5,00 |
| 0921 | 2020er Riesling halbtrocken | 4,80 |
| 1222 | 2021er Rosé | 4,80 |

Secco + Sekt

Euro

| | | |
|-----------------------------|-----------|--------|
| Viktor Secco trocken | 0,75 Ltr. | 5,50 |
| | | [7,33] |

Weisser Fuchs

| | | |
|-------------------------------|-----------|---------|
| Blanc de Noir Sekt extra brut | 0,75 Ltr. | 9,80 |
| Klassische Flaschengärung | | [13,07] |

Uriger Keiler

| | | |
|---------------------------|-----------|---------|
| Riesling Sekt trocken | 0,75 Ltr. | 9,80 |
| Klassische Flaschengärung | | [13,07] |

Säft

| | | |
|--------------------------------|-----------|--------|
| Traubensaft weiß | 0,75 Ltr. | 3,00 |
| | | [4,00] |
| Clara Traubensecco weiß | 0,75 Ltr. | 5,00 |
| | | [6,67] |

Brände aus eigenem Obst

| | | | |
|-----------------------------|--------|-------|---------|
| Euro | | | |
| Riesling Hefebrand | 0,70l | 9,00 | [12,85] |
| Apfelbrand | 0,50 l | 12,00 | [24,00] |
| Williams Christ Brand | 0,50l | 12,50 | [25,00] |
| Traubenbrand | 0,50l | 9,50 | [19,00] |
| Gewürztraminer Tresterbrand | 0,35l | 9,50 | [27,14] |

Analytische Werte

| Wein-Nr. | Alkohol | Säure | Süße |
|----------|---------|-------|-------|
| 1122 | 10,79 | 7,5 | 38,5 |
| 0822 | 12,20 | 8,2 | 6,9 |
| 0921 | 11,68 | 6,9 | 16,4 |
| 1222 | 10,47 | 7,2 | 32,7 |
| 2619 | 11,44 | 5,1 | 33,5 |
| 2519 | 10,49 | 4,9 | 48,1 |
| 2419 | 12,38 | 5,0 | 14,8 |
| 2019 | 13,34 | 4,7 | 3,8 |
| 2119 | | | |
| 3019 | 13,24 | 5,5 | 8,3 |
| 2219 | 13,75 | 5,7 | 3,7 |
| 3119 | 13,88 | 5,4 | 7,1 |
| 2421 | 11,62 | 7,1 | 8,4 |
| 0722 | 12,29 | 5,7 | 7,8 |
| 1419 | 11,78 | 5,8 | 12,9 |
| 0522 | 12,70 | 5,4 | 6,6 |
| 0621 | 13,27 | 5,7 | 7,2 |
| 1621 | 11,47 | 7,4 | 8,1 |
| 0421 | 12,85 | 6,4 | 6,5 |
| 0221 | 12,35 | 7,0 | 8,8 |
| 0321 | 11,92 | 7,5 | 13,1 |
| L3818 | 13,48 | 4,7 | 0,5 |
| 1321 | 9,66 | 5,9 | 44,3 |
| 1521 | 8,39 | 7,0 | 67,9 |
| 1719 | 9,45 | 6,6 | 82,3 |
| 1819 | 10,14 | 7,4 | 133,8 |
| 0121 | 12,31 | 5,9 | 6,1 |
| 1320 | 12,15 | 4,7 | 7,2 |
| 1619 | 13,10 | 6,3 | 4,3 |
| 0319 | 14,20 | 5,3 | 0,8 |
| 1021 | 12,42 | 7,0 | 4,2 |
| 1019 | 13,12 | 7,1 | 8,5 |
| 1017 | 12,03 | 8,6 | 6,5 |
| 0718 | 14,01 | 6,5 | 1,0 |
| 0121 | 12,31 | 5,9 | 6,1 |
| 2819 | 13,06 | 4,7 | 2,5 |
| 0518 | 13,84 | 8,2 | 2,8 |

Unsere Weine enthalten Sulfite
*[Preise] sind Literpreise

Verkaufs- und Lieferungsbedingungen

Ab 19.03.2022 erlangt diese Preisliste ihre Gültigkeit und alle vorherigen werden gegenstandslos.

Die Preise verstehen sich inklusive Glas und Mehrwertsteuer ab Weingut.
Die Versandkosten gehen zu Lasten des Auftraggebers gegen Vorkasse. Versandkosten für 18er Pakete betragen 9,00 Euro und für 12er + 6er Pakete 8,40 Euro.

Die Ware bleibt bis zur vollständigen Bezahlung unser Eigentum.

www.weingut-neu.de

Weinpreisliste

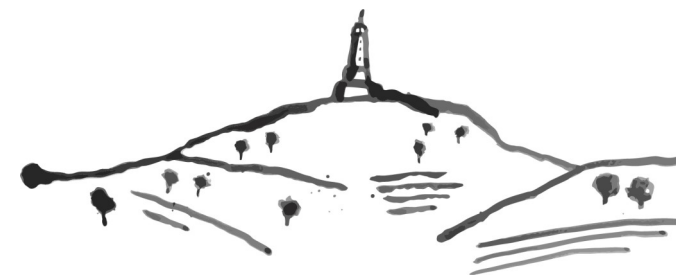

NEU

Weingut Neu

Weidenhof 3 - 67098 DÜW-Leistadt

Telefon 0 63 22 / 79 36 32

Fax 0 63 22 / 95 59 244

info@weingut-neu.de

Öffnungszeiten

Montag, Donnerstag + Freitag 15.00—18.00

Samstag + Sonntag 11.00—17.00

Dienstag + Mittwoch geschlossen

Bitte kündigen Sie sich vor Ihrem Besuch telefonisch an, damit wir für Sie da sind !

besuchen Sie unseren

Schubkarchstand Nr. 32

auf dem Wurstmart

2. und 3. Wochenende im September

Zäpfler: Musikverein Leistadt e. V.

Ortsweine

Rotweine

| | | | |
|------|--------|--|--------------------------|
| 2619 | 2018er | Dornfelder lieblich | 4,00 [5,33] |
| 2519 | 2018er | Cuvée Cornelius Rotwein lieblich | 4,80 [6,40] |
| 2419 | 2018er | Cuvée Simplex halbtrocken | 4,80 [6,40] |
| 2019 | 2018er | Dunkelfelder trocken | 5,50 [7,33] |
| 2119 | 2018er | St. Laurent trocken | ausgetrunken [0,00] |
| 3019 | 2019er | Spätburgunder trocken | 6,00 [8,00] |
| 2219 | 2018er | Cabernet Sauvignon tr. | 6,50 [8,66] |
| 3119 | | NAMENLOS trocken oaked Magnum | 9,80 19,60 [13,07] |

Rosé/Blanc de Noir

| | | | |
|------|------|------------------------------|----------------|
| 2421 | 2021 | Rosé trocken | 5,00 [6,66] |
| 0722 | 2021 | Blanc de Noir trocken | 5,80 [7,73] |

Weißwein

| | | | |
|-------|--------|---|---------------------------|
| 1419 | 2018 | Herr Müller | • 4,00 [5,33] |
| 0522 | 2021 | Weissburgunder trocken | 5,80 [7,73] |
| 0621 | 2020er | Grauburgunder trocken | 5,80 [7,73] |
| 1621 | 2020er | KABINETT Riesling trocken | 6,00 [8,00] |
| 0421 | 2020er | Chardonnay trocken | 6,00 [8,00] |
| 0221 | 2020er | Sauvignon Blanc trocken | 6,80 [9,07] |
| 0321 | 2020er | Cabernet Blanc | 6,80 [9,07] |
| L3818 | 2018 | Sylvaner Orange trocken Magnum | 12,50 [16,66] 25,00 |

Restsüße Weine 0,75 Ltr

| | | | |
|------|--------|--------------------------------|------------------|
| 1321 | 2020er | Gewürztraminer Spätlese | 5,50 [7,33] |
| 1521 | 2020er | Riesling Spätlese | 5,80 [7,73] |
| 1719 | 2018er | Solaris Auslese | 8,50 [11,33] |
| 1819 | 2018er | Beerenauslese 0,5Ltr. | 15,00 [30,00] |

*[Preise] sind Literpreise

Lagenweine

| | | | |
|------|--------|--|---------------------------|
| 0120 | 2019 | Leistadt Kalkofen Johanniter trocken | 8,00 [10,67] |
| 1320 | 2019er | Leistadt Kirchenstück Gewürztraminer trocken | 8,50 [11,33] |
| 1619 | 2018er | Kallstadt Saumagen Riesling trocken | 8,50 [11,33] |
| 0319 | 2018er | Leistadt Herrenmorgen Chardonnay trocken Magnum | 11,50 [15,33] 23,00 |
| 1021 | 2020er | Leistadt Herrenmorgen Riesling Spätlese trocken AR | 9,80 [13,07] |
| 1019 | 2018er | Leistadt Herrenmorgen Riesling Spätlese trocken AR | 9,80 [13,07] |
| 1017 | 2016er | Leistadt Herrenmorgen Riesling Spätlese trocken <i>Goldener Kammerpreis</i> | 9,80 [13,07] |
| 0718 | 2015 | Leistadt Herrenmorgen Syrah trocken oaked | 16,50 [22,00] |

Große Weine

| | | | |
|------|--------|--|---------------------------|
| 0121 | 2020er | Leistadt Herzfeld Roter Riesling trocken | 9,80 [13,07] |
| 2819 | 2018 | Leistadt Kirchenstück Portugieser Rotwein Trocken "AR" MAGNUM | 14,50 [19,33] 29,00 |
| 0518 | 2015 | Leistadt Herzfeld Chardonnay trocken oaked | 25,00 [33,33] |